

Knomary: Целеполагание

Платформа для управления мотивацией
сотрудников и автоматизации процессов C&V

KNOMARY

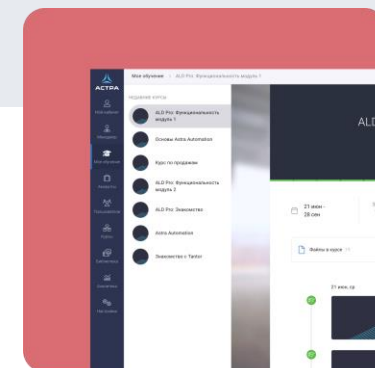
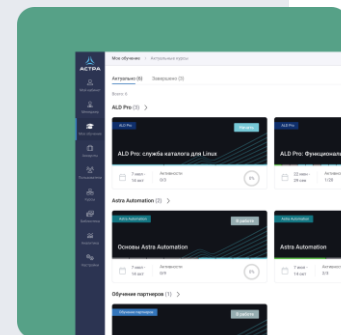

Knomary: Целеполагание

Полноценная замена модуля «Цели» в SAP SF и MS Excel – инновационное и гибко конфигурируемое решение для целеполагания, управления мотивацией сотрудников и автоматизации процессов C&B

- 1.**
У сотрудников появляется **четкий регламент постановки собственных целей** в пределах настроенной администратором процедуры
- 2.**
Процесс согласования карты целей становится для сотрудников **понятным и простым**. При изменении этапа согласования, ответственные стороны получают уведомление
- 3.**
Удобное **управление справочником целей**. Возможность постановки как коллективных целей, так и индивидуальных
- 4.**
Наглядное отображение веса каждой цели и ее влияние на процент возможной премии
- 5.**
Полный контроль над процессом и отчетностью – начиная от гибкой ролевой модели, и заканчивая массовыми действиями и конструктором отчетов

Карты оценки целей

Карты оценки целей

Массовые действия

Библиотеки KPI

Конструктор отчетов

Конструктор ролей

Исчерпывающий инструмент для постановки целей и проведения оценки их выполнения. Этапы оценки и ее периодичность могут быть гибко настроены под индивидуальный запрос, а результаты оценки легко интегрированы с системой премирования

KNOMARY Главная Администрирование Библиотеки Карты Конструктор отчетов

Сотрудник: Непосредственный Анатолий Руководитель Должность: Шкарная должность Подразделение: Лучшее подразделение Административный руководитель: Админов Админ Админович Функциональный руководитель: Ирина Руководитель

Постановка целей Выберите дату начала - Выберите дату окончания +

Корректировка целей Выберите дату начала - Выберите дату окончания +

Подведение итогов Выберите дату начала - Выберите дату окончания +

Индивидуальные цели + ДОБАВИТЬ ЦЕЛЬ ИЗ КАРТЫ AP

Библиотечные цели. Факт загружается автоматически + ДОБАВИТЬ КПЗ

Библиотечные цели. Факт вносится самостоятельно + ДОБАВИТЬ КПЗ

Прочие цели. Редактируются самостоятельно + ДОБАВИТЬ КПЗ

Название цели	Вес	Тип цели	Единица измерения	Шкала выплаты	Комментарий к цели
Цель	100	Число	руб	Целевые: Min: 50, Max: 80 Выплаты: Min: 10, Max: 30	Нет комментариев

Комментарии к карте Нет комментариев

Введите сообщение

ОТПРАВИТЬ

Перетащите или нажмите для загрузки файла

ОТПРАВИТЬ НА СОГЛАСОВАНИЕ

Массовые действия

Совершение **действий** над **множеством сущностей** **одновременно** (например, изменение даты согласования карты целей у всех сотрудников определенного подразделения). Условия для массовых действий выбираются в интуитивном конструкторе запросов

KNOMARY Главная Администрирование Библиотеки Карты Конструктор отчетов Админ Ар

Массовые действия

Пользователи Карты Цели в карте

Карты Пользователь Группы

- Карты пользователя
- Этап согласования (участник)
- Комментарии карты (автор)
- Комментарии показателей (автор)

Этапы Текущий этап Секции Комментарии

Карты

Год

Равно

2024

РЕЗУЛЬТАТЫ ВЫБОРА

Запуск этапов карты КПЭ Перевод карты с шага на шаг Удаление карт Добавление КПЭ в карты Добавление КПЭ из библиотеки в карты Изменение периода действия карты Изменение года карты Изменение ответственного за шаг

Удаление шага в карте

Поставка целей Административный ру 1 ЗАПУСТИТЬ

Карты оценки целей

Массовые действия

Библиотеки KPI

Конструктор отчетов

Конструктор ролей

Библиотеки KPI

Ведение **единой базы всех целевых показателей** для использования в картах оценивания и автоматизации процесса постановки целей

Карты оценки целей

Массовые действия

Библиотеки KPI

Конструктор отчетов

Конструктор ролей

- Наименование КПЭ:** Вручка (7/255)
- Описание КПЭ:** Описание
- Шкала:** Число
- Единица измерения:** руб
- Целевые значения:** Min, Target, Max
- Выплаты за достижения, %:** Min, Target, Max
- Факт:** Факт
- % выплаты по цели:** % выплаты по цели

Two yellow callout boxes highlight the following options:

- Использовать утвержденную шкалу для финансовых целей
- Использовать пропорциональный расчет

Buttons at the bottom of the modal are 'ОТМЕНА' (Cancel) and 'СОХРАНИТЬ' (Save).

Конструктор отчетов

Карты оценки целей

Массовые действия

Библиотеки KPI

Конструктор отчетов

Конструктор ролей

Подготовка **любых отчетов по результатам целеполагания** в интуитивном инструменте с возможностью экспорта в xls-файл

Пользователи	Пользователи	Карты пользователя	Показатели
ФИО	Должность	Год	Название
Подчиненный Иван Иванов	Младший научный сотрудник	2023	Показатель 2
Подчиненный Иван Иванов	Младший научный сотрудник	2023	Показатель 3

Конструктор ролей

Карты оценки целей

Массовые действия

Библиотеки KPI

Конструктор отчетов

Конструктор ролей

Детальная **настройка прав доступа** пользователей к системе и **возможность создания собственных ролей**. Каждая роль может быть настроена по широкому списку прав в рамках системы

Фильтр по названию	+ СОЗДАТЬ РОЛЬ	ИИ компании	Администраторы	Пользователь	Редакторы KPI	Руководитель	ТОП-менеджмент
Карта							
Карта. Согласовать		<input checked="" type="checkbox"/>	<input checked="" type="checkbox"/>	<input type="checkbox"/>	<input type="checkbox"/>	<input type="checkbox"/>	<input type="checkbox"/>
Карта. Согласовать на моем этапе		<input type="checkbox"/>	<input type="checkbox"/>	<input checked="" type="checkbox"/>	<input type="checkbox"/>	<input checked="" type="checkbox"/>	<input type="checkbox"/>
Карта. Создать		<input type="checkbox"/>	<input checked="" type="checkbox"/>	<input type="checkbox"/>	<input type="checkbox"/>	<input type="checkbox"/>	<input type="checkbox"/>
Карта. Удалить		<input type="checkbox"/>	<input checked="" type="checkbox"/>	<input type="checkbox"/>	<input type="checkbox"/>	<input type="checkbox"/>	<input type="checkbox"/>
Карта. Отправить на доработку		<input type="checkbox"/>	<input checked="" type="checkbox"/>	<input type="checkbox"/>	<input type="checkbox"/>	<input type="checkbox"/>	<input type="checkbox"/>
Карта. Отправить на доработку на моем этапе		<input type="checkbox"/>	<input type="checkbox"/>	<input checked="" type="checkbox"/>	<input type="checkbox"/>	<input checked="" type="checkbox"/>	<input type="checkbox"/>
Карта. Смотреть список		<input type="checkbox"/>	<input checked="" type="checkbox"/>	<input checked="" type="checkbox"/>	<input type="checkbox"/>	<input checked="" type="checkbox"/>	<input type="checkbox"/>
Карта. Смотреть список удаленных		<input type="checkbox"/>	<input checked="" type="checkbox"/>	<input type="checkbox"/>	<input type="checkbox"/>	<input type="checkbox"/>	<input type="checkbox"/>
Карта. Восстановить		<input type="checkbox"/>	<input checked="" type="checkbox"/>	<input type="checkbox"/>	<input type="checkbox"/>	<input type="checkbox"/>	<input type="checkbox"/>
Карта. Просмотр		<input type="checkbox"/>	<input checked="" type="checkbox"/>	<input type="checkbox"/>	<input type="checkbox"/>	<input type="checkbox"/>	<input type="checkbox"/>
Карта. Просмотр руководителей		<input type="checkbox"/>	<input checked="" type="checkbox"/>	<input checked="" type="checkbox"/>	<input type="checkbox"/>	<input checked="" type="checkbox"/>	<input type="checkbox"/>
Карта. Смотреть ошибки		<input type="checkbox"/>	<input checked="" type="checkbox"/>	<input checked="" type="checkbox"/>	<input type="checkbox"/>	<input checked="" type="checkbox"/>	<input type="checkbox"/>
Карта. Смотреть историю изменений		<input type="checkbox"/>	<input checked="" type="checkbox"/>	<input checked="" type="checkbox"/>	<input type="checkbox"/>	<input checked="" type="checkbox"/>	<input type="checkbox"/>
Карта. Просмотр участников		<input type="checkbox"/>	<input type="checkbox"/>	<input checked="" type="checkbox"/>	<input type="checkbox"/>	<input checked="" type="checkbox"/>	<input type="checkbox"/>
Карта. Просмотр подчиненных		<input type="checkbox"/>	<input type="checkbox"/>	<input type="checkbox"/>	<input type="checkbox"/>	<input checked="" type="checkbox"/>	<input type="checkbox"/>
Карта. Редактировать		<input type="checkbox"/>	<input checked="" type="checkbox"/>	<input type="checkbox"/>	<input type="checkbox"/>	<input type="checkbox"/>	<input type="checkbox"/>
Карта. Редактировать meta поля		<input type="checkbox"/>	<input type="checkbox"/>	<input type="checkbox"/>	<input type="checkbox"/>	<input type="checkbox"/>	<input type="checkbox"/>
> Показатели в карте							
> Этапы карт							
> Согласования							
> Комментарии							

Кейс: ЕВРАЗ

- **Задачи и цели проекта:** ПО предназначено для процесса оценки КПЭ сотрудников ЕВРАЗ
- **Решаемая проблема:** ранее для процесса оценки КПЭ использовалась облачная система SAP SF – «негибкий инструмент с плохой поддержкой и медленными сроками доработок». Было принято решение заменить продукт
- **Срок проекта:** 7 месяцев
- **Состав решения:** лицензия Knomary: Целеполагание + доработки под процессы ЕВРАЗ
- **Целевая аудитория:** 2 000 сотрудников – руководители разных уровней (вице-президенты, директора и начальники департаментов, начальники цехов)
- **Итоги проекта:** проект завершился успешно и в срок, клиент доволен новой системой и готов рекомендовать решение. Также для обособленного подразделения «ЕвразМаркет» была закуплена и поставлена вторая лицензия системы, рассчитанная на квартальный и месячный процесс постановки Целей. Проект успешно реализован в 2023 году

ЕВРАЗ Для лучших результатов

Постановка целей

Процедура постановки целей 2021

Сотрудник: Алексей Тошин | Дивизон: Название Дивизиона

Уровень должности: Менеджер | Руководитель: Виталий Лавов

Дата назначения целей: 20.02.2020 - 24.02.2020 | Дата подведения итогов: 20.02.2020 - 24.02.2020

Процесс согласования

Виталий Лавов (Project Manager) → Иван Селезнев (Руководитель) → Алексей Грид (Руководитель)

Карточка целей

№	Проект	Наименование показателя	Единица измерения	Вес	Целевые значения			Факт	Комментарии к цели
					A	B	C		
KEY PERFORMANCE INDICATOR, KPI					30%				
1	Развитие Активов	FCF Евраз	\$m	12%	120	100	80		
2	Развитие Активов	FCF Евраз	\$m	11%	3	4	5		
MANAGEMENT BY OBJECTIVES, MBO									
1	Развитие Активов	FCF Евраз	\$m	12%	120	100	80		
2	Развитие Активов	FCF Евраз	\$m	11%	3	4	5		
ПРОЧЕЕ									
1	Развитие Активов	FCF Евраз	\$m	12%	120	100	80		

ОТПРАВИТЬ НА СОГЛАСОВАНИЕ

Кейс: ТМК

- **Задачи и цели проекта:** ПО предназначено для процесса оценки КПЭ сотрудников ТМК
- **Решаемая проблема:** ранее для процесса оценки КПЭ использовалась облачная система SAP SF но в связи с уходом данного продукта с территории РФ было принято решение о выборе нового продукта. В качестве промежуточно решения использовался MS Excel
- **Срок проекта:** 8 месяцев
- **Состав решения:** лицензия Knomary: Целеполагание + доработки под процессы ТМК
- **Целевая аудитория:** 500 сотрудников – руководители разных уровней с годовым премированием
- **Итоги проекта:** проект завершился успешно и в срок, клиент доволен новой системой и готов рекомендовать решение

The main content area shows a "Постановка" (Task) section with a progress bar. The progress bar has four steps: "test" (completed), "Непосредственный руководитель" (completed), "Функциональный руководитель" (completed), and "Высший руководитель" (in progress). Below this is a "Карта КПЭ" (KPI Card) section. It shows a table with columns for "№", "Наименование показателя", "Единица измерения", "Целевой уровень выполнения", "Вкл. КПЭ (оцен)", "Шкала", and "Комментарий по цели". The table contains one row with the following data: "1.1", "Качественная оценка возлагаемого направления, в т.ч. участие в проектной деятельности", "%", "100", "5", "Общая шкала Прямая", and "Нет комментариев".

Below the table is a "Комментарии к карте" (Comments to the card) section with a text input field and a "Сохранить комментарий к карте" button. At the bottom right, there are two buttons: "ОТПРАВИТЬ НА ДОРАБОТКУ" and "СОГЛАСОВАТЬ".

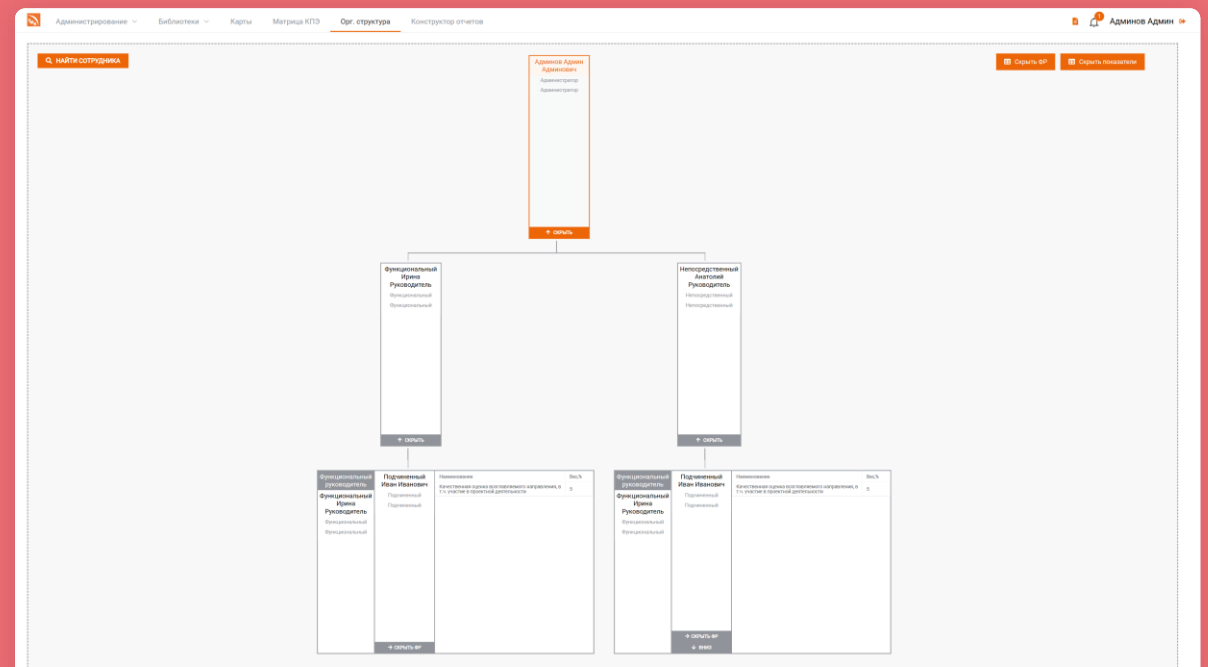

Простота интеграций с текущей HR-экосистемой

Кномару: Целеполагание легко вписывается в любую экосистему HR ИТ-решений за счет возможности интегрироваться с любой корпоративной системой с целью обмена данными или сквозной аутентификации

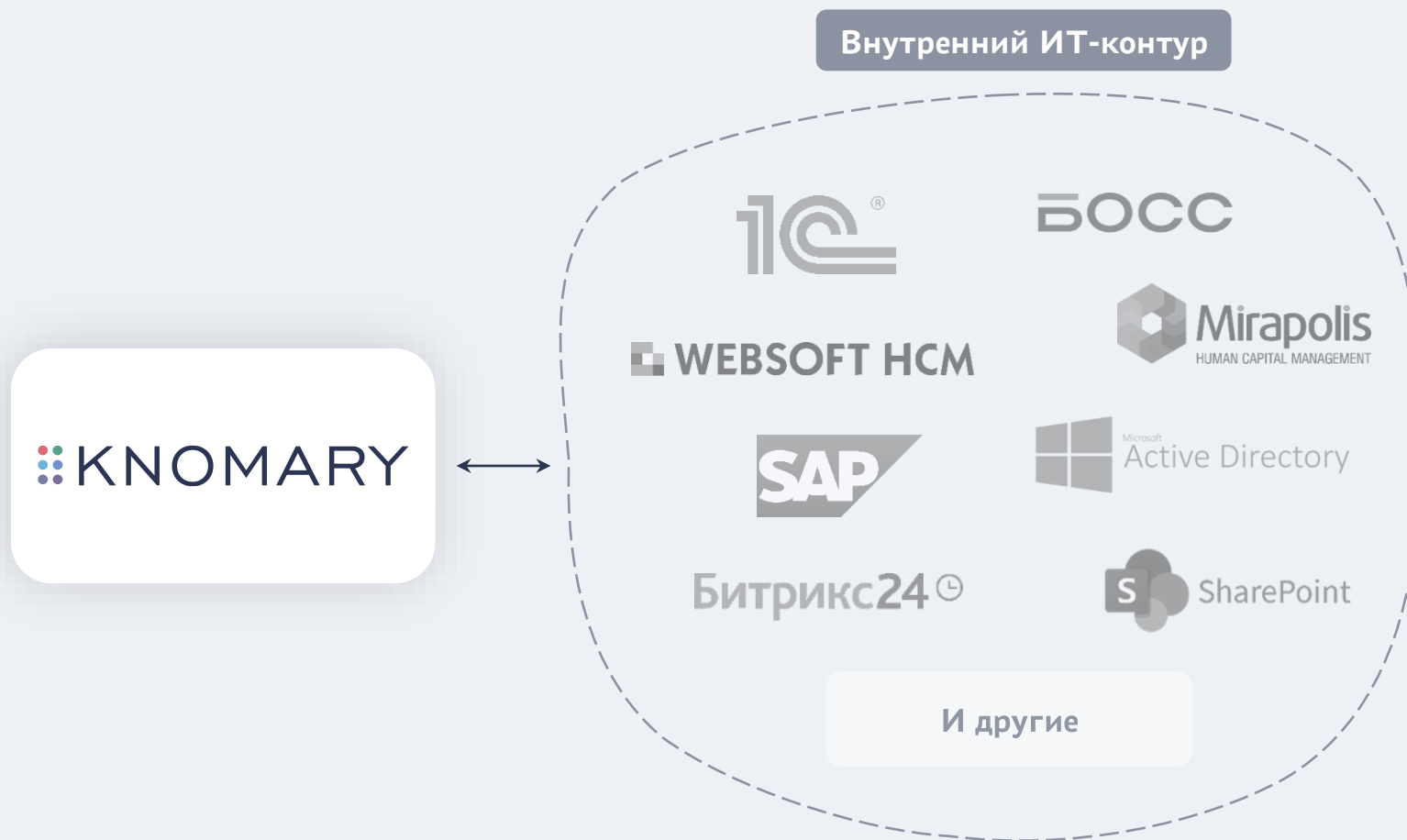

Уже более 7 лет мы реализуем глобальные проекты развития сотрудников для ведущих компаний России и СНГ

Штат
Более 150 специалистов

Год основания
2016

Реализованных кейсов
Более 400 проектов

Клиенты
Более 120 компаний
(большинство – крупнейшие в России)

Knomary – надежный партнер с большим опытом в сфере развития сотрудников

ex-PwC

СИБУР

ЕВРАЗ

Яндекс

Hoff

Альфа Банк

- 1** Продукты Knomary зарегистрированы в «Едином реестре программ для ЭВМ и БД государств - членов ЕАЭС» и участвуют в гос. закупках наравне с продуктами и реестра отечественного ПО РФ
- 2** Компания Knomary предлагает **исключительно собственные решения**, являясь единственным правообладателем ПО
- 3** Вся проектная, продуктовая, управленческая команды Knomary и офисы компании **располагаются на территории России и Беларуси**
- 4** Внутренняя команда обладает **всеми необходимыми навыками и широким опытом** доработки и внедрения продуктов Knomary – на счету команды более 50 крупномасштабных проектов в различных отраслях экономики
- 5** Продукты Knomary отвечают **всем требованиям безопасности**, предъявляемым к ИТ-системам на уровне законодательства (ФЗ-152, ФСТЭК #21)

100% отечественное ПО

Наша стратегия – формирование целостного HRTech-предложения

Области применения

Оказываемый сервис

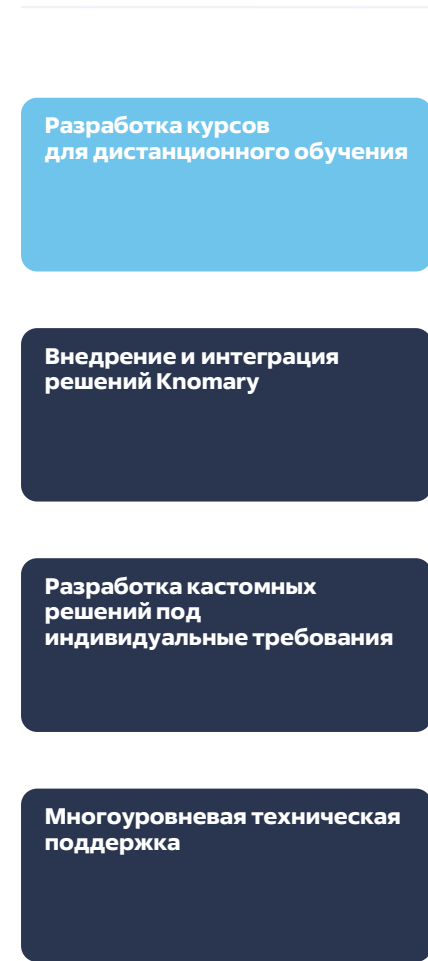

- Knomary TMS
- Knomary: Целеполагание
- Leenda
- Knomary Production
- Команда внедрения

 KNOMARY

**Спасибо
за внимание!**

<https://knomary.com/>